

DOM JEDNORODZINNY PAŃSTWA MIECZYŚŁAWY I WITOLDA POPIÓŁ W SIEDLCACH. WYBUDOWANY W LATACH 80-TYCH DOM JEST OCIEPLONY STYROPIANEM O GRUBOŚCI 10 cm. AERO-THERM ZASTOSOWANO W SYPIALNI NA PIĘTRZE BUDYNKU NA ŚCIANACH SZCZYTOWYCH ORAZ NA SUFICIE POMIESZCZENIA. APLIKACJA MIAŁA MIEJSCE W LECIE 2014 ROKU.

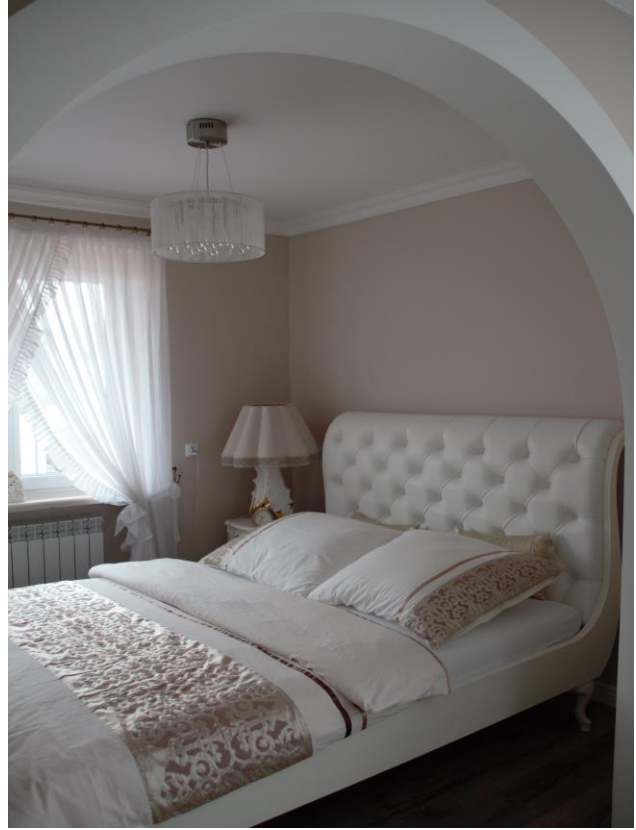

Siedlce, 15.01.2015

REFERENCJE DLA PRODUKTU AERO-THERM

Jesteśmy właścicielami domu jednorodzinnego wybudowanego w latach 80-tych. Poziom docieplenia domów budowanych w tamtych latach różni od obecnych standardów. Do izolacji naszego domu użyty był styropian o grubości 10 cm. Aby utrzymać odpowiednią temperaturę pomieszczeń w zimie musimy ponosić duże koszty na ogrzewanie, a i tak przy mrozach od ścian „ciągnie zimnem”. W połowie 2014 roku podjęliśmy decyzję o remoncie sypialni. Dzieci doradziły nam, że skoro i tak będziemy prowadzić remont, to warto zastanowić się od razu nad dociepleniem pomieszczenia za pomocą bardzo cienkiej warstwy AERO-THERMU. Zaciekawiliśmy nas ten temat. Stwierdziliśmy, że warto spróbować, tym bardziej, że koszty nie były duże. AERO-THERM został nałożony na ściany szczytowe i sufit w sypialni na piętrze. Tej zimy mogliśmy przekonać się, że produkt naprawdę działa. Podczas gdy w innych pomieszczeniach pokrętła termostatu kaloryferów są ustawione na 5, w naszej sypialni jest ustawiona 2-ka. Pomimo to mamy wrażenie, że w sypialni jest cieplej i przyjemniej niż w pozostałych pokojach.

Remontując kolejne pomieszczenia z pewnością zastosujemy AERO-THERM.

Mieczysława i Witold Popiół

A handwritten signature in blue ink, appearing to read 'Mieczysława i Witold Popiół'. The signature is written in a cursive style and is positioned below the printed name.